Rivoluzione Digitale: Software AI per il Futuro del Marketing

Salvatore Caretto

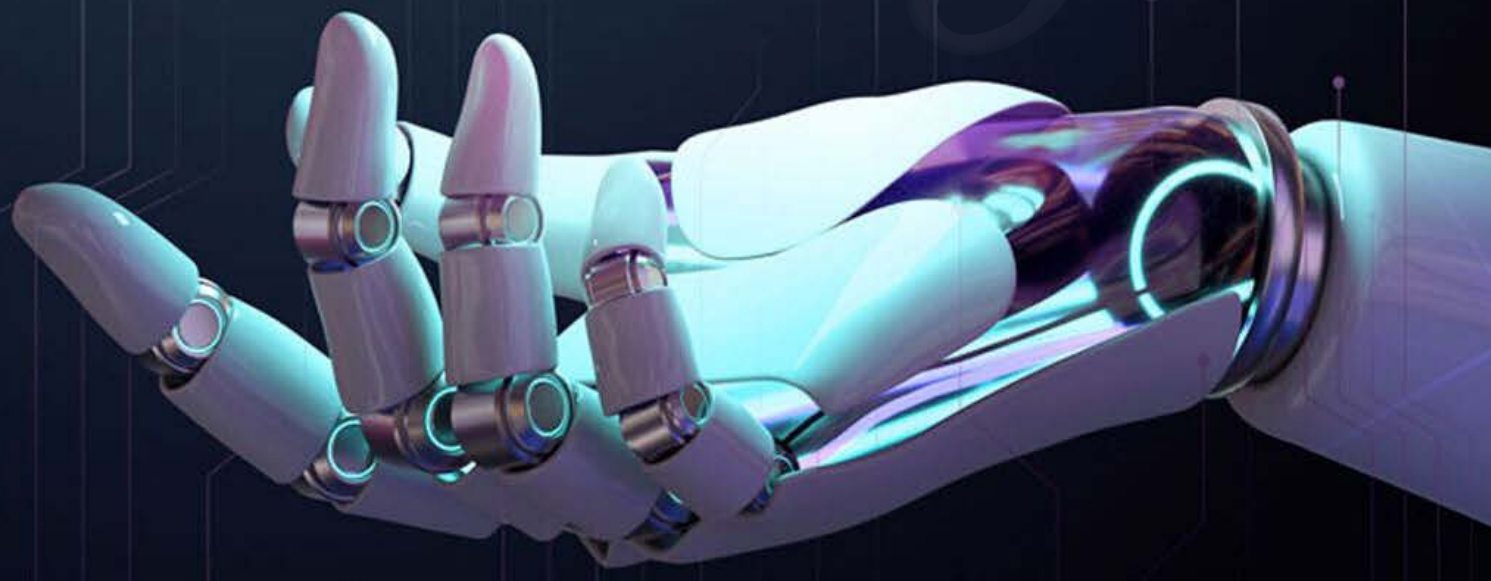

Indice

Capitolo 1: Introduzione alla Rivoluzione Digitale 2

Capitolo 2: I benefici dell'uso di software AI powered per la crescita di un business sui social media 7

Capitolo 3: Automazione delle pubblicazioni e gestione dei contenuti 12

Capitolo 4: Creazione di contenuti visivi e grafici assistita dall'AI 17

Capitolo 5: Case Studies di Successo 22

Capitolo 6: Futuro del Marketing con l'AI 26

Capitolo 7: Conclusioni e Prossimi Passi 30

Capitolo 1: Introduzione alla Rivoluzione Digitale

Cosa significa "Rivoluzione Digitale"?

La "Rivoluzione Digitale" rappresenta un cambiamento epocale che ha trasformato non solo il nostro modo di comunicare, ma anche le strategie di marketing e il modo in cui gestiamo i nostri affari. È il momento in cui l'innovazione tecnologica ha iniziato a influenzare profondamente ogni settore, introducendo strumenti e soluzioni che hanno reso il marketing più efficace e mirato. Per i marketer digitali, la comprensione di questa rivoluzione è fondamentale per adattarsi e prosperare in un panorama in continua evoluzione.

Uno degli aspetti più entusiasmanti della Rivoluzione Digitale è l'emergere di software alimentati dall'intelligenza artificiale. Questi strumenti non solo semplificano processi complessi, ma offrono anche opportunità senza precedenti per la crescita delle aziende sui social media. Immaginate di poter analizzare enormi quantità di dati in tempo reale per identificare tendenze e preferenze del pubblico. Grazie all'AI, i marketer possono ora personalizzare le campagne in modo più efficace, raggiungendo il loro pubblico ideale con messaggi che risuonano profondamente.

L'automazione delle pubblicazioni e la gestione dei contenuti sono altre aree in cui la Rivoluzione Digitale ha avuto un impatto significativo. Con l'ausilio di software AI, è possibile programmare contenuti su più piattaforme senza sforzo, garantendo che il messaggio giusto venga condiviso al momento giusto. Questo non solo libera tempo prezioso per i marketer, ma consente anche una coerenza che è fondamentale per costruire un marchio forte e riconoscibile. La possibilità di monitorare l'interazione e l'engagement in tempo reale rende il processo ancor più dinamico e reattivo.

La creazione di contenuti visivi e grafici assistita dall'AI è un altro capitolo affascinante della Rivoluzione Digitale. Oggi, è possibile generare grafiche accattivanti e video coinvolgenti con pochi clic, utilizzando strumenti che comprendono le tendenze visive e stilistiche. Questo non solo abbassa il costo della produzione di contenuti, ma aumenta anche la qualità e l'appeal visivo delle campagne di marketing. I marketer possono quindi concentrarsi sulla strategia e sull'ideazione, mentre l'AI si occupa della parte più laboriosa e tecnica.

In sintesi, la "Rivoluzione Digitale" non è solo un termine accademico, ma una realtà che sta plasmando il nostro presente e futuro. I marketer digitali, gli affiliate marketer e i networker devono abbracciare queste innovazioni per rimanere competitivi. Utilizzare software AI per ottimizzare le strategie di marketing, automatizzare i processi e creare contenuti straordinari è il modo per trasformare la propria visione in realtà. La strada da percorrere è entusiasmante e piena di opportunità, e la Rivoluzione Digitale è il motore che ci porta verso un futuro luminoso e prospero.

L'importanza dell'AI nel marketing moderno

L'importanza dell'AI nel marketing moderno è innegabile. Negli ultimi anni, l'intelligenza artificiale ha trasformato il modo in cui le aziende si relazionano con il proprio pubblico, ottimizzando strategie e migliorando i risultati. Gli strumenti di AI permettono ai marketer di analizzare grandi quantità di dati in tempo reale, identificando tendenze e comportamenti dei consumatori che altrimenti potrebbero sfuggire. Questo approccio data-driven consente di prendere decisioni più informate e di creare campagne mirate che risuonano profondamente con il pubblico.

Uno dei benefici più evidenti dell'uso di software AI-powered è la crescita esponenziale che può portare a un business sui social media. Le piattaforme di social media sono diventate il fulcro della comunicazione moderna, e grazie all'AI, i marketer possono segmentare il loro pubblico in modo estremamente preciso. Attraverso l'analisi delle interazioni e delle preferenze degli utenti, le aziende possono personalizzare i loro messaggi, aumentando l'engagement e, di conseguenza, le vendite. Non è solo una questione di raggiungere più persone, ma di raggiungere le persone giuste.

L'automazione delle pubblicazioni e la gestione dei contenuti sono altre aree in cui l'AI sta facendo la differenza. Strumenti avanzati di scheduling e gestione dei contenuti consentono ai marketer di pianificare post e campagne con una facilità senza precedenti. Questo non solo libera tempo prezioso, ma garantisce anche che i contenuti vengano pubblicati nei momenti ottimali per massimizzare la visibilità e l'interazione. L'AI può persino suggerire i migliori orari per postare in base all'analisi storica dei dati, rendendo ogni azione più strategica ed efficace.

La creazione di contenuti visivi e grafici assistita dall'AI sta rivoluzionando il modo in cui i marketer producono materiale promozionale. Grazie a programmi di design alimentati dall'intelligenza artificiale, è possibile generare grafiche accattivanti e professionali in pochi clic. Questi strumenti non solo riducono il tempo e il costo associati alla creazione di contenuti, ma offrono anche soluzioni creative che possono ispirare nuove idee e campagne. Con l'AI al loro fianco, i marketer possono concentrarsi sull’innovazione e sulla strategia, lasciando che la tecnologia gestisca i dettagli.

In sintesi, l'intelligenza artificiale non è solo una moda passeggera nel marketing moderno, ma un elemento cruciale per il successo nel panorama competitivo attuale. Dalla personalizzazione delle campagne alla gestione efficiente dei contenuti, passando per la creazione visiva, le opportunità offerte dall'AI sono immense. I marketer che abbracciano queste tecnologie non solo miglioreranno le loro performance, ma saranno anche in grado di anticipare le esigenze dei consumatori, creando relazioni più forti e durature. È tempo di sfruttare il potere dell'AI e guidare la rivoluzione digitale nel marketing!

Capitolo 2: I benefici dell'uso di software AI powered per la crescita di un business sui social media

Aumento della visibilità e dell'engagement

L'era digitale offre opportunità senza precedenti per i marketer che desiderano amplificare la propria visibilità e migliorare l'engagement. L'uso di software AI-powered ha rivoluzionato il modo in cui i contenuti vengono creati, distribuiti e ottimizzati. Grazie a queste tecnologie avanzate, è possibile analizzare i dati degli utenti in tempo reale, identificare tendenze emergenti e adattare le proprie strategie per massimizzare l'impatto. Non è mai stato così semplice catturare l'attenzione del pubblico e costruire relazioni durature con i clienti attraverso contenuti personalizzati e rilevanti.

L'automazione delle pubblicazioni è un altro aspetto cruciale per aumentare la visibilità. I software AI possono pianificare e pubblicare i tuoi contenuti nei momenti più strategici, ottimizzando l'orario di pubblicazione in base al comportamento degli utenti. Questo significa che i tuoi post raggiungeranno un pubblico più vasto e più coinvolto, aumentando le probabilità di interazione. Non solo risparmi tempo prezioso, ma puoi anche concentrarti su altre attività strategiche, mentre il tuo contenuto si diffonde come un fuoco nel bosco.

La creazione di contenuti visivi e grafici assistita dall'AI rappresenta un'altra opportunità d'oro. Le immagini e i video sono elementi chiave per attirare l'attenzione e generare engagement. Software specializzati possono generare grafiche accattivanti e video coinvolgenti in pochi minuti, utilizzando algoritmi intelligenti che analizzano le preferenze del tuo pubblico. Questo ti permette di offrire contenuti freschi e originali, aumentando la probabilità che gli utenti condividano il tuo materiale e interagiscano con il tuo brand.

Inoltre, l'analisi dei dati è fondamentale per comprendere il comportamento del tuo pubblico. Le piattaforme AI possono raccogliere e analizzare enormi quantità di dati per fornirti insights dettagliati sulle preferenze degli utenti. Questo ti permette di affinare continuamente la tua strategia di contenuto, creando post più mirati e pertinenti. Un approccio basato sui dati non solo aumenta la tua visibilità, ma migliora anche l'engagement, poiché riesci a rispondere in modo più efficace alle esigenze dei tuoi clienti.

Infine, il potere dell'AI non si limita solo alla creazione e distribuzione dei contenuti, ma si estende anche alla gestione delle interazioni con gli utenti. Chatbot intelligenti possono rispondere alle domande in tempo reale, offrendo assistenza immediata e migliorando l'esperienza complessiva del cliente. Questo non solo aumenta la soddisfazione del cliente, ma stimola anche il passaparola positivo e la fidelizzazione. Con l'AI al tuo fianco, hai l'opportunità di trasformare il tuo business sui social media, potenziando visibilità e engagement come mai prima d'ora.

Analisi dei dati e ottimizzazione delle strategie

L'analisi dei dati è diventata un elemento cruciale nel panorama del marketing digitale moderno, soprattutto per coloro che desiderano sfruttare al massimo le potenzialità offerte dai software di intelligenza artificiale. Questi strumenti non solo semplificano il processo di raccolta e analisi dei dati, ma forniscono anche insight preziosi che possono trasformare le strategie di marketing. Utilizzando algoritmi avanzati, è possibile identificare modelli di comportamento degli utenti e tendenze di mercato che altrimenti potrebbero passare inosservati. Così, i marketer possono prendere decisioni più informate e puntare su strategie che realmente funzionano.
Uno dei principali benefici dell'integrazione dell'AI è l'automazione delle pubblicazioni e della gestione dei contenuti. Immaginate di poter pianificare e pubblicare contenuti su più piattaforme social senza doverlo fare manualmente. I software AI possono analizzare i momenti migliori per postare, ottimizzando la visibilità e l'engagement del pubblico. Inoltre, possono suggerire contenuti pertinenti basati sulle preferenze degli utenti, rendendo il processo di creazione e distribuzione molto più fluido e meno dispendioso in termini di tempo. Questo consente ai marketer di concentrarsi su altri aspetti cruciali delle loro strategie.
La creazione di contenuti visivi e grafici assistita dall'AI è un altro campo in cui i marketer possono trarre enormi vantaggi. Grazie a strumenti di design supportati da intelligenza artificiale, è possibile generare immagini di alta qualità e grafiche accattivanti in pochi clic. Questi strumenti possono adattarsi allo stile e al tono del brand, garantendo coerenza e professionalità in ogni singolo post. Inoltre, la possibilità di generare contenuti personalizzati in base ai dati demografici e agli interessi degli utenti rende ogni interazione più rilevante e memorabile.

L'ottimizzazione delle strategie marketing attraverso l'analisi dei dati non si ferma solo alla creazione di contenuti. Grazie ai report dettagliati e alle dashboard interattive, i marketer possono monitorare le performance delle loro campagne in tempo reale. Questo permette non solo di apportare modifiche immediate, ma anche di pianificare campagne future basate su dati concreti. L'intelligenza artificiale, in questo senso, diventa un alleato fondamentale per migliorare il ritorno sull'investimento (ROI) e per assicurarsi che ogni euro speso in marketing porti i risultati desiderati.
In conclusione, l'analisi dei dati e l'ottimizzazione delle strategie sono essenziali per chiunque voglia prosperare nel mondo del marketing digitale. L'uso di software AI powered rende questo processo più efficace e intuitivo. Sfruttando l'automazione, la creazione di contenuti visivi e l'analisi dei dati, i marketer possono sviluppare strategie più mirate, coinvolgenti e, soprattutto, vincenti. Non c'è mai stato un momento migliore per abbracciare queste tecnologie e portare il proprio business a nuovi livelli di successo sui social media.

Personalizzazione dell'esperienza utente

La personalizzazione dell'esperienza utente rappresenta una delle innovazioni più entusiasmanti nel panorama del marketing digitale. Con l'avvento dei software powered by AI, i marketer hanno la possibilità di analizzare i comportamenti e le preferenze degli utenti in tempo reale, creando strategie mirate e altamente efficaci. Questa evoluzione non solo migliora l'interazione con il cliente, ma aumenta anche la probabilità di conversione, portando a una crescita esponenziale del business sui social media.
Immaginate di poter offrire contenuti e offerte personalizzate a ciascun utente, basati sulle loro interazioni precedenti. Grazie all'analisi dei dati, i software AI possono segmentare il pubblico in modo preciso, permettendo ai marketer di inviare messaggi specifici che risuonano con le esigenze individuali. Questo livello di personalizzazione non è solo una novità: è diventato un requisito fondamentale per chi desidera emergere in un mercato sempre più affollato e competitivo.
Inoltre, la personalizzazione non si limita solo ai messaggi pubblicitari. Attraverso l'automazione delle pubblicazioni e la gestione dei contenuti, è possibile curare il feed dei social media in modo che ogni post rispecchi le preferenze del pubblico. Le piattaforme AI possono suggerire i momenti migliori per pubblicare, i tipi di contenuti più coinvolgenti e persino il tono di voce più efficace, permettendo ai marketer di massimizzare l'impatto delle loro campagne.

La creazione di contenuti visivi e grafici assistita dall'AI offre un ulteriore vantaggio nella personalizzazione dell'esperienza utente. Strumenti avanzati possono generare grafiche personalizzate e accattivanti basate sulle tendenze del momento o sulle preferenze dei follower, rendendo ogni post unico e memorabile. Questo non solo cattura l'attenzione, ma favorisce anche l'interazione, creando una connessione più profonda tra il brand e il pubblico.

Infine, la personalizzazione dell'esperienza utente è una chiave fondamentale per costruire la fedeltà al marchio. Quando gli utenti si sentono compresi e valorizzati, sono più propensi a tornare e a interagire nuovamente con il brand. Investire in software AI per la personalizzazione non è solo una scelta strategica, ma una vera e propria rivoluzione nel modo in cui i marketer possono costruire relazioni durature con i loro clienti. È il momento di abbracciare questa tecnologia per trasformare il futuro del marketing!

Capitolo 3: Automazione delle pubblicazioni e gestione dei contenuti

Strumenti di automazione per una gestione efficiente



Nel mondo del marketing digitale, l'automazione è diventata un elemento indispensabile per ottimizzare le strategie e massimizzare i risultati. Gli strumenti di automazione powered by AI offrono ai marketer la possibilità di semplificare processi complessi, riducendo il tempo e le risorse necessarie per la gestione delle campagne. Con l'uso di software intelligenti, è possibile pianificare e pubblicare contenuti su più piattaforme social in modo coordinato e senza sforzo, permettendo ai professionisti di concentrarsi su strategie più creative e innovative.

Uno dei principali benefici dell'automazione è la capacità di analizzare i dati in tempo reale. Gli strumenti AI sono in grado di raccogliere e interpretare una grande quantità di informazioni riguardanti le performance dei contenuti, l'engagement del pubblico e le tendenze emergenti. Questo non solo consente di prendere decisioni più informate, ma offre anche l'opportunità di adattare le strategie in base ai feedback immediati, garantendo così un approccio flessibile e reattivo nel panorama in continua evoluzione del marketing digitale.

Inoltre, l'automazione delle pubblicazioni e la gestione dei contenuti non solo migliorano l'efficienza operativa, ma assicurano anche una presenza costante e coerente sui social media. Programmare i post in anticipo permette di mantenere attiva la comunicazione con il pubblico, anche durante i periodi di maggiore carico di lavoro. Attraverso la personalizzazione dei messaggi in base al target di riferimento, i marketer possono creare interazioni più significative, aumentando l'engagement e la fidelizzazione del cliente.
La creazione di contenuti visivi e grafici assistita dall'AI è un'altra area in cui l'automazione sta facendo la differenza. Strumenti avanzati permettono di generare immagini, video e grafiche accattivanti con facilità, consentendo anche a chi non ha competenze grafiche di produrre materiali di alta qualità. Questo arricchisce le campagne promozionali e rende i messaggi più coinvolgenti, catturando l'attenzione degli utenti in un mare di contenuti.
In conclusione, gli strumenti di automazione per una gestione efficiente sono un vero e proprio alleato per i marketer digitali. Sfruttando la potenza dell'AI, è possibile ottimizzare ogni aspetto della strategia di marketing, dalla pianificazione alla creazione di contenuti. Adottare questi strumenti significa non solo risparmiare tempo e risorse, ma anche aumentare la competitività e accelerare la crescita del business sui social media. È il momento di abbracciare la rivoluzione digitale e trasformare le sfide in opportunità!

Creazione di calendari editoriali intelligenti

Creare calendari editoriali intelligenti è una delle strategie più efficaci per ottimizzare la gestione dei contenuti e massimizzare l'impatto sui social media. Con l'avvento del software powered by AI, i marketer digitali hanno a disposizione strumenti straordinari che semplificano la pianificazione e l'organizzazione delle pubblicazioni. Utilizzare un calendario editoriale intelligente significa non solo programmare i post, ma anche analizzare i dati per capire quali contenuti risuonano di più con il pubblico. Questo approccio basato sui dati consente di prendere decisioni informate e di adattarsi rapidamente alle tendenze emergenti.
La creazione di un calendario editoriale assistito dall'AI offre vantaggi inestimabili. Con algoritmi avanzati, i software possono suggerire i migliori momenti per pubblicare i contenuti, in base all'analisi del comportamento degli utenti. Questo non solo aumenta la visibilità dei post, ma aiuta anche a costruire una comunità più coinvolta e reattiva. I marketer possono così risparmiare tempo prezioso, dedicandosi a strategie più creative e alla costruzione di relazioni autentiche con il pubblico.

Inoltre, l'automazione delle pubblicazioni è un altro grande vantaggio dell'utilizzo di calendari editoriali intelligenti. Grazie a queste tecnologie, è possibile pianificare in anticipo intere campagne di marketing, garantendo una presenza costante e coerente sui vari canali. Immaginate di poter impostare i vostri post per settimane o addirittura mesi in anticipo, senza dovervi preoccupare di pubblicare manualmente ogni singolo contenuto. Questa automazione permette ai marketer di concentrarsi su attività più strategiche, come l'analisi dei risultati e l'ottimizzazione delle campagne.
Non dimentichiamo l'importanza della creazione di contenuti visivi e grafici. I calendari editoriali intelligenti integrano strumenti di design assistito dall'AI che possono generare grafiche accattivanti in pochi clic. Questo è fondamentale in un'epoca in cui il contenuto visivo è diventato predominante sui social media. I marketer possono facilmente creare post visivamente attraenti che catturano l'attenzione del pubblico e stimolano l'interazione, aumentando così la portata organica dei loro contenuti.
In conclusione, la creazione di calendari editoriali intelligenti rappresenta una vera e propria rivoluzione per i marketer digitali, gli affiliate marketer e i networker. Grazie all'AI, è possibile ottenere un livello di efficienza e precisione mai visto prima. Con strumenti che automatizzano la pubblicazione, analizzano i dati e facilitano la creazione di contenuti visivi, i marketer sono ora in grado di focalizzarsi su ciò che conta di più: costruire relazioni durature e far crescere il proprio business sui social media. È il momento di abbracciare questa innovazione e portare la propria strategia di marketing a un livello superiore!

Monitoraggio e analisi delle performance

Il monitoraggio e l'analisi delle performance sono aspetti cruciali nel panorama del marketing digitale, specialmente quando si parla di software AI. Grazie a strumenti avanzati, i marketer possono raccogliere dati preziosi sui comportamenti degli utenti, analizzando le interazioni con i contenuti sui social media e ottimizzando le strategie di marketing in tempo reale. Non è più sufficiente pubblicare contenuti; è fondamentale capire cosa funziona, cosa non funziona e perché. La potenza dell'intelligenza artificiale permette di fare tutto questo in maniera automatizzata e precisa, rendendo il processo non solo più efficiente ma anche più efficace.

L'uso di software AI per il monitoraggio delle performance consente ai marketer di ottenere insight dettagliati sulle campagne pubblicitarie. Attraverso l'analisi dei dati, è possibile identificare i pubblici più reattivi, le fasce orarie migliori per pubblicare e i contenuti che generano maggiore coinvolgimento. Questo significa che le strategie possono essere modellate e adattate con una rapidità senza precedenti, permettendo di massimizzare il ritorno sugli investimenti. Un approccio basato sui dati non solo migliora le performance, ma offre anche la possibilità di testare nuove idee in modo agile, riducendo il rischio di fallimenti costosi.

La vera magia dell'AI emerge quando si parla di automazione delle pubblicazioni e gestione dei contenuti. Gli algoritmi possono pianificare e pubblicare contenuti in modo autonomo, ottimizzando i tempi di pubblicazione e adattando i messaggi in base ai trend emergenti. Questo non solo libera tempo prezioso per i marketer, ma garantisce anche che il messaggio giusto arrivi al pubblico giusto al momento giusto. Con l'analisi in tempo reale, le campagne possono essere aggiustate al volo, garantendo che ogni post raggiunga il massimo potenziale di interazione.

Inoltre, la creazione di contenuti visivi e grafici assistita dall'AI rappresenta una svolta epocale. Software sofisticati possono generare immagini accattivanti e grafiche personalizzate in pochi clic, eliminando la necessità di competenze tecniche avanzate. Questo non solo democratizza la creazione di contenuti, ma permette anche ai marketer di concentrarsi sulla strategia e sulla narrazione del brand, piuttosto che sulla parte tecnica. I contenuti visivi generati dall'AI sono spesso in grado di attrarre e coinvolgere gli utenti in modo più efficace, aumentando la probabilità di condivisione e interazione.

Infine, il monitoraggio e l'analisi delle performance, combinati con l'automazione e la creazione di contenuti assistita dall'AI, pongono i marketer in una posizione privilegiata per affrontare le sfide del mercato moderno. Con una continua evoluzione delle tecnologie e delle preferenze dei consumatori, è fondamentale essere sempre un passo avanti. Abbracciare l'AI non è solo una strategia intelligente; è una necessità per chiunque voglia prosperare nel mondo digitale. La rivoluzione digitale è qui, e i marketer che sanno come sfruttarla saranno quelli che guideranno il futuro del marketing.

Capitolo 4: Creazione di contenuti visivi e grafici assistita dall'AI

Generazione automatica di grafiche accattivanti



Nel mondo frenetico del marketing digitale, la capacità di catturare l'attenzione del pubblico è fondamentale. La generazione automatica di grafiche accattivanti rappresenta una svolta innovativa che permette ai professionisti del settore di creare contenuti visivi di alta qualità in modo rapido e intuitivo. Grazie all'intelligenza artificiale, oggi è possibile trasformare idee e concetti in immagini straordinarie con pochi clic, liberando il potenziale creativo e risparmiando tempo prezioso.

Utilizzando software AI avanzati, i marketer possono generare grafiche personalizzate che rispecchiano l'identità del brand e attraggono il pubblico target. Questi strumenti analizzano le tendenze visive, le preferenze degli utenti e i dati demografici per creare contenuti mirati e coinvolgenti. Immaginate di avere a disposizione un designer virtuale che lavora 24 ore su 24 per fornire grafiche che non solo siano belle da vedere, ma che comunichino anche il messaggio giusto al momento giusto.

L'automazione delle pubblicazioni è un altro aspetto fondamentale che si sposa perfettamente con la generazione automatica di grafiche. Integrare questi due elementi permette di ottimizzare le campagne sui social media, programmando post visivi che raggiungano il pubblico nei momenti di massima interazione. Questo tipo di efficienza non solo aumenta la produttività, ma consente anche di mantenere una presenza costante e coerente sui vari canali, fondamentale per costruire una community solida e fedele.

Inoltre, la creazione di contenuti visivi assistita dall'AI offre una vasta gamma di possibilità creative. I marketer possono sperimentare con stili, colori e formati diversi, testando rapidamente quale approccio funziona meglio per il loro pubblico. Questo non solo stimola la creatività, ma permette anche di adattarsi velocemente ai cambiamenti delle preferenze del mercato. La possibilità di realizzare grafiche accattivanti in pochi minuti è un game changer che trasforma il modo di lavorare nel marketing digitale.
In conclusione, la generazione automatica di grafiche accattivanti rappresenta una risorsa indispensabile per chi desidera rimanere competitivo nel panorama del marketing digitale. Con l'ausilio di software AI, i marketer possono non solo risparmiare tempo e risorse, ma anche migliorare la qualità dei contenuti visivi, aumentando l'engagement e, di conseguenza, il ritorno sugli investimenti. È il momento di abbracciare questa rivoluzione e scoprire come l'intelligenza artificiale possa elevare il vostro business a nuovi livelli!

Video marketing: come l'AI sta cambiando il gioco

Negli ultimi anni, il video marketing ha guadagnato un'importanza senza precedenti nel panorama del marketing digitale. Con l'emergere di strumenti basati sull'intelligenza artificiale, la creazione, la distribuzione e l'analisi dei contenuti video non sono mai state così accessibili ed efficienti. I marketer digitali, gli affiliati e i networker possono ora sfruttare queste tecnologie per ottimizzare le loro strategie, attirare un pubblico più ampio e aumentare il coinvolgimento. L'AI sta trasformando radicalmente il modo in cui concepiamo il video marketing, rendendolo un'arma potente per la crescita del business.
Uno dei principali benefici dell'uso dell'AI nel video marketing è l'automazione delle pubblicazioni e la gestione dei contenuti. Le piattaforme alimentate dall'AI possono pianificare automaticamente i post video in base ai momenti di maggiore interazione del pubblico. Questo non solo libera tempo prezioso per i marketer, ma assicura anche che i contenuti vengano pubblicati quando il pubblico è più attivo. Inoltre, l'AI può analizzare i dati storici per suggerire le migliori pratiche e ottimizzare le campagne video in tempo reale, migliorando così i risultati complessivi.

La creazione di contenuti visivi e grafici assistita dall'AI sta rivoluzionando il modo in cui produciamo video. Strumenti come i generatori automatici di video possono combinare testi, immagini e clip in modo fluido, riducendo il tempo necessario per creare contenuti accattivanti. I marketer possono ora concentrarsi sulla strategia e sulla creatività, mentre l'AI si occupa della parte tecnica. Con la possibilità di personalizzare i video per segmenti di pubblico specifici, ogni messaggio diventa più pertinente e coinvolgente, aumentando le probabilità di conversione.
Inoltre, l'AI sta migliorando l'analisi dei dati video. Le piattaforme moderne possono monitorare il comportamento degli utenti, come il tempo di visualizzazione e l'interazione con i contenuti, fornendo insight preziosi su cosa funziona e cosa no. Queste informazioni consentono ai marketer di adattare le loro strategie in tempo reale, ottimizzando ogni campagna per massimizzare l'impatto. Con l'AI, le decisioni basate sui dati diventano non solo possibili, ma anche essenziali per il successo nel video marketing.
Infine, l'adozione dell'AI nel video marketing non è solo una questione di efficienza, ma anche di innovazione. Le tecnologie emergenti, come il deep learning e il machine learning, stanno aprendo la strada a nuove forme di storytelling interattivo e personalizzato. I marketer possono ora creare esperienze immersive che coinvolgono il pubblico in modi mai visti prima. Con l'AI che continua a progredire, il futuro del video marketing è luminoso e ricco di opportunità, e chi saprà adattarsi a queste novità avrà un vantaggio competitivo significativo nel mondo digitale.

Innovazione nei contenuti visivi: tendenze e strumenti

Negli ultimi anni, l'innovazione nei contenuti visivi ha rivoluzionato il modo in cui i marketer interagiscono con il loro pubblico. L'emergere di strumenti di intelligenza artificiale ha cambiato radicalmente il panorama, rendendo possibile la creazione di contenuti visivi altamente personalizzati e coinvolgenti. Le aziende che adottano queste tecnologie stanno scoprendo che l'uso di software AI per generare grafiche, video e animazioni non solo aumenta la qualità dei contenuti, ma permette anche di risparmiare tempo prezioso. Questo è un momento entusiasmante per i marketer, poiché le opportunità di innovazione sembrano infinite.

Una delle tendenze più affascinanti è l'automazione nella creazione di contenuti visivi. Grazie a strumenti di AI, i marketer possono ora generare immagini e video in pochi clic, utilizzando algoritmi che analizzano i dati del pubblico per creare contenuti che risuonano con gli utenti. Ad esempio, piattaforme come Canva e Adobe Spark stanno integrando funzionalità di intelligenza artificiale che suggeriscono layout e design basati sulle preferenze del pubblico. Questo non solo migliora l'efficienza del processo creativo, ma permette anche ai marketer di sperimentare con stili e formati che prima avrebbero richiesto ore di lavoro manuale.

Inoltre, l'analisi predittiva rappresenta un altro passo avanti significativo nell'innovazione dei contenuti visivi. I software di AI possono ora analizzare le performance storiche dei contenuti e prevedere quali elementi visivi attireranno maggiormente l'attenzione del pubblico. Questo approccio basato sui dati consente ai marketer di prendere decisioni informate, ottimizzando le campagne in tempo reale per massimizzare l'engagement. La capacità di anticipare le tendenze e adattare i contenuti di conseguenza è diventata un vantaggio competitivo cruciale nel mondo del marketing digitale.

Non possiamo dimenticare l'importanza della personalizzazione. Grazie alle tecnologie AI, i marketer possono creare esperienze visive tailor-made per diversi segmenti di pubblico. Utilizzando le informazioni demografiche e comportamentali, gli strumenti di intelligenza artificiale possono generare contenuti visivi che parlano direttamente ai bisogni e agli interessi specifici degli utenti. Questo livello di personalizzazione non solo aumenta l'interazione, ma crea anche una connessione più profonda tra il brand e il consumatore, portando a una fidelizzazione duratura.

Infine, l'integrazione di realtà aumentata e realtà virtuale nei contenuti visivi rappresenta un'altra frontiera entusiasmante. Con l'ausilio di software AI, i marketer possono creare esperienze immersive che catturano l'attenzione in modi mai visti prima. Immaginate di poter permettere ai vostri clienti di "provare" un prodotto attraverso un'esperienza visiva interattiva, prima di effettuare un acquisto. Questa innovazione non solo rende il marketing più coinvolgente, ma offre anche un modo unico per differenziarsi in un mercato sempre più competitivo. In sintesi, l'innovazione nei contenuti visivi, supportata dall'intelligenza artificiale, è destinata a plasmare il futuro del marketing e dei social media, aprendo la strada a opportunità straordinarie per i professionisti del settore.

Capitolo 5: Case Studies di Successo



Esempi di aziende che hanno utilizzato l'AI con successo

Nel mondo del marketing digitale, sempre più aziende stanno scoprendo il potere trasformativo dell'intelligenza artificiale. Un esempio notevole è rappresentato da Hootsuite, una piattaforma di gestione dei social media che ha integrato strumenti di AI per ottimizzare la programmazione e l'analisi dei contenuti. Grazie a algoritmi avanzati, Hootsuite è in grado di suggerire i momenti migliori per pubblicare, massimizzando così l'engagement e la visibilità. Questa automazione ha non solo risparmiato tempo ai marketer, ma ha anche aumentato significativamente il ROI delle campagne social, rendendo Hootsuite un leader di settore.

Un altro esempio da seguire è quello di Canva, un software di design grafico che ha rivoluzionato il modo in cui le aziende creano contenuti visivi. Con l'aiuto dell'AI, Canva offre suggerimenti di design personalizzati e modelli intelligenti che si adattano alle esigenze degli utenti. Questa innovazione ha reso la creazione di grafica professionale accessibile a chiunque, indipendentemente dalle competenze tecniche. Gli utenti possono così realizzare contenuti accattivanti e visivamente stimolanti, aumentando l'attrattiva dei loro post sui social media e migliorando l'immagine del brand.

Un caso interessante è quello di Spotify, che utilizza l'intelligenza artificiale per personalizzare l'esperienza degli utenti attraverso raccomandazioni musicali. Attraverso l'analisi dei dati e del comportamento degli ascoltatori, Spotify è in grado di creare playlist personalizzate che non solo soddisfano i gusti individuali, ma promuovono anche artisti emergenti. Questa strategia ha permesso alla piattaforma di mantenere un alto livello di engagement e fidelizzazione, dimostrando come l'AI possa essere utilizzata per costruire relazioni più forti con gli utenti.

Infine, il gigante dell'e-commerce Amazon ha sfruttato l'AI per migliorare le esperienze di acquisto online. Il sistema di raccomandazione di Amazon utilizza algoritmi di apprendimento automatico per suggerire prodotti ai clienti in base alle loro ricerche e acquisti precedenti. Questo approccio non solo aumenta le vendite, ma crea anche un'esperienza di shopping personalizzata che incoraggia i clienti a tornare. I marketer possono trarre insegnamenti da queste strategie, implementando tecnologie simili per ottimizzare le loro campagne e aumentare la conversione.

Questi esempi dimostrano chiaramente come le aziende possono utilizzare l'intelligenza artificiale per ottenere risultati straordinari nel marketing digitale. Che si tratti di automazione della gestione dei contenuti, creazione di grafiche accattivanti o personalizzazione dell'esperienza utente, l'AI offre strumenti potenti per accelerare la crescita del business. È il momento di abbracciare queste tecnologie e di scoprire come possano trasformare il nostro approccio al marketing sui social media.

Strategie vincenti nel marketing digitale

Nel panorama in continua evoluzione del marketing digitale, le strategie vincenti si fondano sull'integrazione delle tecnologie AI. L'uso di software alimentati dall'intelligenza artificiale non solo semplifica i processi ma potenzia anche le capacità di analisi e di personalizzazione delle campagne. I marketer possono ora raccogliere dati in tempo reale, identificare tendenze emergenti e targetizzare il pubblico con una precisione senza precedenti. Questo non solo migliora l'efficacia delle campagne, ma consente anche di risparmiare tempo prezioso, permettendo ai professionisti di concentrarsi su strategie più creative e innovative.

L'automazione delle pubblicazioni e la gestione dei contenuti rappresentano un altro pilastro fondamentale delle strategie di marketing digitale. Grazie ai software AI, i marketer possono pianificare e gestire le loro campagne sui social media in modo più efficiente. Gli algoritmi intelligenti possono suggerire il momento migliore per pubblicare, ottimizzando così l'engagement e la visibilità. Inoltre, l'AI può analizzare le performance dei post per identificare quali contenuti funzionano meglio, consentendo ai marketer di adattare le loro strategie in tempo reale e massimizzare i risultati.

La creazione di contenuti visivi e grafici assistita dall'AI sta rivoluzionando il modo in cui i marketer producono materiale promozionale. Strumenti avanzati di design generativo possono ora creare immagini, video e grafiche personalizzate in pochi minuti. Ciò non solo riduce i costi associati alla produzione di contenuti, ma consente anche una maggiore varietà e originalità. I marketer possono sperimentare con stili e formati diversi, attirando l'attenzione del pubblico in modi nuovi e coinvolgenti. Questo approccio creativo, combinato con l'analisi dei dati, permette di creare contenuti che parlano direttamente ai desideri e alle esigenze del target.

Inoltre, le strategie di marketing digitale dovrebbero includere un'attenzione particolare all'ottimizzazione delle esperienze utente. Le tecnologie AI offrono la possibilità di personalizzare l'interazione con il cliente, creando percorsi di acquisto unici e su misura. Attraverso l'analisi dei comportamenti degli utenti, i marketer possono presentare contenuti e offerte pertinenti, aumentando le probabilità di conversione. Questa personalizzazione non solo migliora l'esperienza del cliente, ma costruisce anche una relazione di fiducia e lealtà con il brand.

Infine, la formazione continua e l'adattamento alle nuove tecnologie sono essenziali per rimanere competitivi nel marketing digitale. Le strategie vincenti non sono statiche; evolvono con il mercato e le innovazioni tecnologiche. I marketer devono essere proattivi nell'apprendere come utilizzare al meglio gli strumenti AI a loro disposizione. Sfruttando il potere dell'intelligenza artificiale, i professionisti del marketing possono non solo affrontare le sfide attuali, ma anche anticipare le tendenze future, posizionando così il loro business per una crescita sostenibile e duratura.

Capitolo 6: Futuro del Marketing con l'AI

Tendenze emergenti e previsioni

Le tendenze emergenti nel panorama del marketing digitale sono straordinarie e in continua evoluzione, soprattutto grazie all'avvento delle tecnologie AI. Oggi, i marketer possono sfruttare software avanzati per analizzare i comportamenti degli utenti e prevedere le loro esigenze in modo sempre più preciso. Questo non solo consente una personalizzazione senza precedenti delle offerte, ma permette anche di creare esperienze utente coinvolgenti e interattive, che possono attrarre e mantenere l'attenzione del pubblico. L'intelligenza artificiale sta trasformando il modo in cui i professionisti del marketing approcciano le loro strategie, rendendo il processo più efficiente e mirato.

In particolare, l'automazione delle pubblicazioni e la gestione dei contenuti sono due aree che stanno vivendo una vera e propria rivoluzione. I software AI powered possono pianificare e pubblicare contenuti sui social media in momenti strategici, massimizzando l'engagement e ottimizzando le performance. Grazie all'analisi dei dati in tempo reale, i marketer possono adattare le loro strategie in base ai risultati, risparmiando tempo prezioso e aumentando l'efficacia delle campagne. Questo approccio non solo migliora la produttività, ma consente anche di concentrarsi su attività più creative e strategiche, lasciando che l'AI gestisca le operazioni più ripetitive.

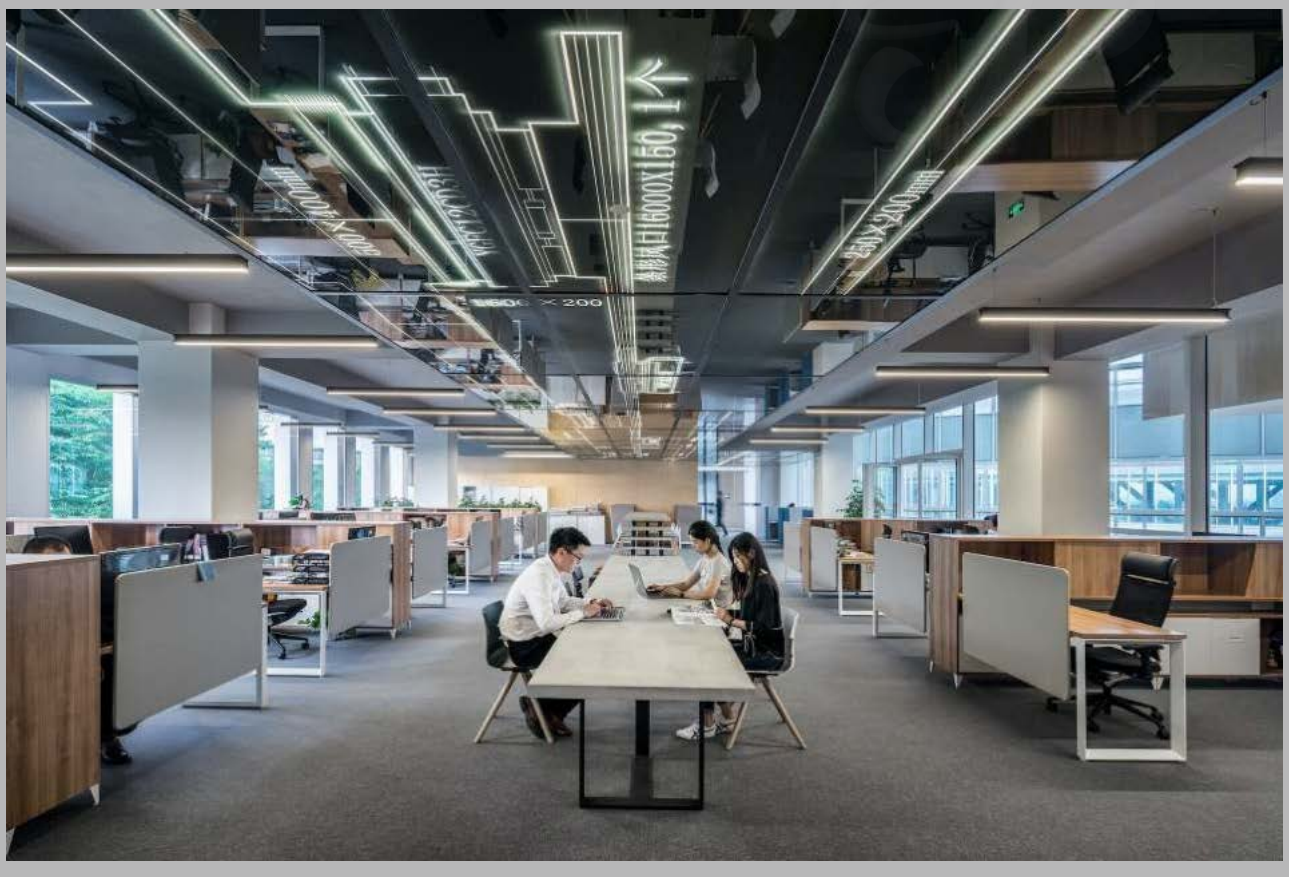

La creazione di contenuti visivi e grafici assistita dall'intelligenza artificiale sta emergendo come una risorsa fondamentale per i marketer. Strumenti avanzati possono generare immagini e video accattivanti in pochi minuti, riducendo drasticamente i tempi di produzione. Questo non solo abbassa i costi, ma offre anche la possibilità di sperimentare con molteplici varianti di contenuti, per capire quali risuonano meglio con il pubblico. Con l'AI, la creatività non ha limiti; i marketer possono esplorare nuove idee e stili visivi che prima erano impensabili, rimanendo sempre al passo con le ultime tendenze.
Le previsioni per il futuro del marketing digitale indicano che l'adozione di software AI continuerà a crescere esponenzialmente. Le aziende che sapranno integrare queste tecnologie nei loro processi di marketing saranno avvantaggiate rispetto alla concorrenza. La personalizzazione dei messaggi, la segmentazione del pubblico e l'ottimizzazione delle campagne diventeranno sempre più sofisticate, consentendo ai marketer di costruire relazioni più solide e durature con i clienti. I professionisti del settore dovranno essere pronti ad abbracciare il cambiamento e ad adattarsi a queste nuove dinamiche per rimanere rilevanti nel mercato.
In conclusione, le tendenze emergenti e le previsioni per il marketing digitale sono entusiasmanti e piene di opportunità. I marketer che adotteranno e sfrutteranno le potenzialità dell'AI saranno in grado di guidare le loro aziende verso una crescita sostenibile e innovativa. È il momento di abbracciare questa rivoluzione digitale, utilizzare le tecnologie avanzate a disposizione e prepararsi a un futuro luminoso, dove l'intelligenza artificiale diventa il motore trainante delle strategie di marketing di successo.

Come prepararsi per il futuro del marketing digitale

Prepararsi per il futuro del marketing digitale significa abbracciare le innovazioni e le tecnologie che stanno trasformando il panorama del business. In questo contesto, l'uso di software powered by AI rappresenta una vera e propria rivoluzione. I marketer digitali, gli affiliati e i networker hanno l'opportunità di sfruttare queste risorse per ottimizzare le loro strategie e raggiungere risultati straordinari. L'adozione di strumenti avanzati non solo aumenta l'efficienza, ma consente anche una personalizzazione senza precedenti, fondamentale per catturare l'attenzione dei consumatori.

La prima fase per prepararsi al futuro è investire nella formazione su come utilizzare software AI per la crescita sui social media. I professionisti del marketing devono essere pronti a esplorare nuove piattaforme e applicazioni che offrono analisi predittive, targeting avanzato e automazione dei processi. Comprendere come funziona l'intelligenza artificiale e come può essere integrata nelle campagne di marketing permette di rimanere competitivi e di ottimizzare il ritorno sugli investimenti. I marketer devono quindi dedicare tempo e risorse per apprendere e sperimentare con queste tecnologie emergenti.

Un altro aspetto cruciale è l'automazione delle pubblicazioni e la gestione dei contenuti. Con l'aumento della domanda di contenuti freschi e rilevanti, i marketer devono essere in grado di pianificare, creare e distribuire materiali in modo efficiente. I software AI possono semplificare queste operazioni, consentendo di programmare post sui social media, analizzare le performance e adattare le strategie in tempo reale. Questa automazione non solo libera tempo prezioso, ma consente anche di concentrarsi su attività strategiche, come la creazione di relazioni con i clienti e l'ottimizzazione delle campagne.

La creazione di contenuti visivi e grafici assistita dall'AI è un altro elemento che non può essere trascurato. Le immagini e i video sono fondamentali per attrarre l'attenzione e coinvolgere il pubblico. Utilizzando strumenti di design alimentati dall'intelligenza artificiale, i marketer possono generare grafiche accattivanti e video coinvolgenti in modo rapido e semplice. Questi strumenti offrono suggerimenti intelligenti e ottimizzazioni basate sui dati, garantendo che ogni contenuto prodotto sia non solo esteticamente piacevole, ma anche altamente performante.

Infine, la chiave per prepararsi al futuro del marketing digitale è mantenere una mentalità aperta e flessibile. Il settore è in continua evoluzione, e i marketer devono essere pronti a sperimentare e adattarsi. Collaborare con altri professionisti, partecipare a eventi di networking e investire in corsi di aggiornamento sono tutte strategie fondamentali per rimanere all'avanguardia. Abbracciare il cambiamento e vedere l'AI non come una minaccia, ma come un'opportunità, permetterà ai marketer di prosperare in un ambiente sempre più competitivo. Con la giusta preparazione e mentalità, il futuro del marketing digitale è luminoso e pieno di possibilità entusiasmanti.

Capitolo 7: Conclusioni e Prossimi Passi

Sintesi dei punti chiave

La rivoluzione digitale ha portato una serie di cambiamenti straordinari nel modo in cui i marketer operano e interagiscono con il loro pubblico. Un punto chiave da sottolineare è l'importanza dei software alimentati da intelligenza artificiale, che offrono strumenti senza precedenti per ottimizzare le strategie di marketing sui social media. Questi strumenti non solo permettono di analizzare i dati in tempo reale, ma offrono anche previsioni di tendenze, consentendo ai marketer di prendere decisioni informate e tempestive. La capacità di personalizzare i messaggi in base alle preferenze degli utenti è un vantaggio competitivo che non può essere sottovalutato.

In secondo luogo, l'automazione delle pubblicazioni e la gestione dei contenuti sono diventati aspetti fondamentali per il successo nel marketing digitale. Grazie all'intelligenza artificiale, è possibile programmare e pubblicare contenuti in modo strategico, ottimizzando il tempo e le risorse. Le piattaforme AI possono persino suggerire i momenti migliori per postare, aumentando così l'engagement del pubblico. Questo non solo semplifica il lavoro dei marketer, ma garantisce anche una presenza costante e mirata sui social media, fondamentale per mantenere viva l'attenzione del pubblico.

Un altro vantaggio significativo dell'uso di software AI è la creazione di contenuti visivi e grafici. Oggi, l'aspetto visivo è cruciale per catturare l'attenzione degli utenti e trasmettere messaggi efficaci. Le tecnologie di intelligenza artificiale possono generare grafiche accattivanti e persino video, riducendo notevolmente il tempo necessario per la produzione di contenuti visivi di alta qualità. Ciò consente ai marketer di investire più tempo nella strategia e nella creatività, piuttosto che nella mera produzione di contenuti.
In aggiunta a questi punti, l'analisi predittiva rappresenta un aspetto chiave nel marketing digitale moderno. Utilizzando algoritmi avanzati, i software AI possono analizzare i comportamenti passati degli utenti per prevedere le loro esigenze future. Questo permette ai marketer di anticipare le tendenze e di adattare le loro strategie in base a queste previsioni, migliorando così l'efficacia delle campagne pubblicitarie e aumentando il ritorno sugli investimenti.
Infine, la sinergia tra intelligenza artificiale e marketing rappresenta una vera e propria opportunità per i professionisti del settore. Abbracciare questi strumenti significa non solo rimanere al passo con i tempi, ma anche posizionarsi come leader nel mercato. Utilizzando software AI, i marketer possono trasformare le loro strategie, ottimizzare le risorse e, in ultima analisi, garantire una crescita sostenibile per le loro attività. La rivoluzione digitale è in corso e chi è pronto a sfruttarla avrà il vantaggio decisivo nel futuro del marketing.

Invito all'azione per i marketer digitali

Il futuro del marketing digitale è qui e i marketer devono afferrare questa opportunità con entrambe le mani! L'uso di software alimentati dall'intelligenza artificiale non è più una semplice tendenza; è una necessità. I marketer digitali, gli affiliati e i networker devono abbracciare queste tecnologie innovative per rimanere competitivi e ottenere risultati straordinari. Questo è il momento perfetto per esplorare come l'AI può trasformare la vostra strategia di marketing e portare il vostro business sui social media a nuovi livelli. Non aspettate oltre; agite ora!
La crescita sui social media è un viaggio che richiede tempo e dedizione, ma con l'AI al vostro fianco, il processo diventa molto più semplice e veloce. I software di AI possono analizzare i dati degli utenti e suggerire le migliori strategie per coinvolgere il vostro pubblico. Immaginate di avere un assistente virtuale che vi guida nella creazione di campagne pubblicitarie mirate e vi aiuta a identificare le tendenze emergenti. Non dovete più affidarvi al caso; ora potete prendere decisioni informate e strategiche per massimizzare la vostra crescita. Non lasciate che la concorrenza vi superi: investite nell'AI e vedrete i risultati.

L'automazione delle pubblicazioni e la gestione dei contenuti sono altri aspetti fondamentali in cui l'AI può fare la differenza. Dimenticate il lavoro manuale e le pianificazioni stressanti. Con strumenti avanzati di automazione, potete programmare i vostri post, monitorare le interazioni e analizzare le performance in tempo reale. Questo vi permetterà di risparmiare tempo prezioso e concentrarvi su ciò che conta davvero: la creatività e l'innovazione. Non sottovalutate il potere dell'automazione; è la chiave per una gestione più fluida e efficace delle vostre attività di marketing.
La creazione di contenuti visivi e grafici è un altro campo in cui l'AI dimostra il suo valore. Oggi, è possibile generare immagini, video e grafiche di alta qualità con pochi clic, grazie a software di design assistiti dall'intelligenza artificiale. Questi strumenti non solo velocizzano il processo creativo, ma offrono anche suggerimenti personalizzati per migliorare l'estetica e l'impatto del vostro contenuto. La capacità di produrre contenuti accattivanti e professionali in modo rapido vi darà un vantaggio competitivo che non potete permettervi di trascurare. Siate audaci e sperimentate con queste tecnologie!
In conclusione, l'invito all'azione è chiaro: non lasciatevi sfuggire l'opportunità di integrare l'AI nelle vostre strategie di marketing digitale. Siate pionieri nel vostro settore, investite in software innovativi e sfruttate al massimo le potenzialità dell'intelligenza artificiale. La rivoluzione digitale è in corso, e ora è il momento di agire. Siate i protagonisti del cambiamento e preparatevi a vedere il vostro business crescere come mai prima d'ora!

Prova ora Gratis i nostri Software Ai Powered:

AiBioLinker https://aibiolinker.com

AiAutoposter https://aiautoposter.pro

AiMasterApps https://aimasterapps.com